

FARMA BIJOUX®

BIJOUX IPOALLERGENICI IN FARMACIA E PARAFARMACIA

P / E

COLLEZIONE

2024

Speciale 10° anniversario
Scegli la qualità di un vero made in Italy

FARMA
bijoux

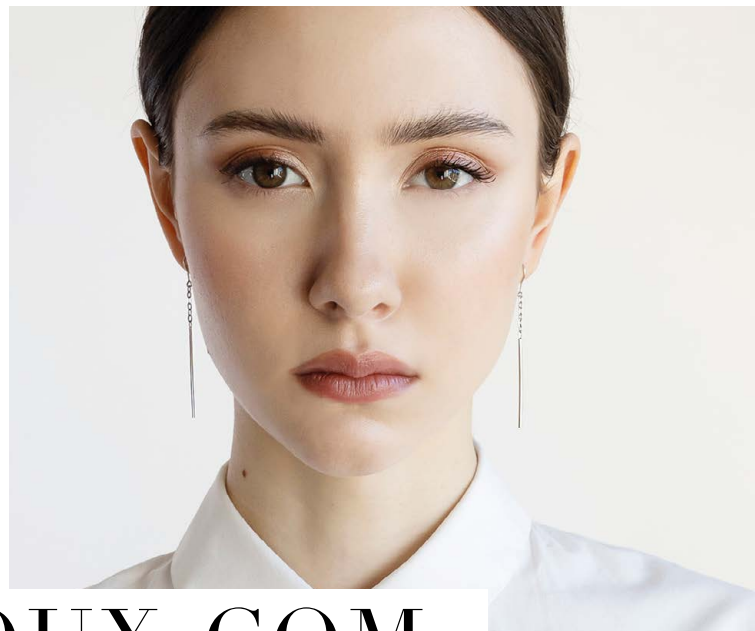

FARMABIJOUX.COM



Speciale
10° anniversario

FARMA BIJOUX®
PRIMAVERA ESTATE 2024
Indice

	5	OFFERTE SPECIALI 10° ANNIVERSARIO
BEAUTY	10	TOTAL LOOK Box set (smalto+orecchini+lipgloss)
NOVITÀ	12	AMELIA Stagionale orecchini
NOVITÀ	14	VICKY Stagionale orecchini
NOVITÀ	16	SUMMER COLLECTION 2024 Edizione limitata
	18	BIANCA Ricarica orecchini
RESTYLING	20	SOLE Ricarica orecchini
NUOVI ARTICOLI	22	GLAMOUR (composizione libera di collane e bracciali)
RESTYLING	24	ELSA Orecchini per bambini
	26	SFUSO CERCHI E PENDENTI
	27	FARMA PIN UP lip gloss
	29	LISTINO
	32	ESTELLE SYSTEM II - Foratura lobi
	35	APPROVAZIONE  AIDECO® <small>Associazione Italiana Dermatologia e Cosmetologia</small>
	36	CERTIFICAZIONI E CONFORMITÀ DEI BIJOUX

INVIO ORDINI:

Gli ordini vanno inoltrati esclusivamente dall'agente di zona all'indirizzo: **agenti@rossi-italia.com**

INFORMAZIONI DI CONTATTO

Rossi Italia srls, via delle Querce 45, 06083, Bastia Umbra (PG). Tel 075 8011802
info@farmabijoux.com - info@rossi-italia.com

DATI PER I PAGAMENTI:

ROSSI ITALIA SRLS - Intesa San Paolo - Iban: **IT 63Q 03069 38288 1000 0000 0501**



LEGGI IL CODICE PER SCARICARE E CONDIVIDERE DOCUMENTI UTILI:

- CATALOGO PDF
- ALTRI LISTINI DISPONIBILI
- MATERIALI INFORMATIVI PER LA FARMACIA
- ADESIONE GRATUITA AL SERVIZIO DI GEOLOCALIZZAZIONE DEL PUNTO VENDITA



Catalogo Farma Bijoux®, collezioni Primavera estate 2024
Ad uso esclusivo del rappresentante o del distributore autorizzato Farma Bijoux®.
I prezzi indicati sulle pagine degli allestimenti si intendono "Prezzi al pubblico consigliati".

Chi siamo

Festeggiamo il nostro 10° anniversario e diventiamo ROSSI ITALIA SRLS.

La nostra azienda nasce nel 2014 come *Bioetic Bijoux srls*, famosa nel mondo per essere stata la prima ad introdurre gli orecchini in farmacia.

Perchè abbiamo cambiato nome? Perchè stiamo crescendo e con noi cresce la nostra offerta di prodotti che comprende oltre ai Bijoux, una linea di lipgloss, sistemi per foratura lobi e tanto altro in programma per i prossimi anni.

Made in Italy

Noi vogliamo continuare a fare prodotti di qualità, per questo tutta la nostra gamma di bijoux è ideata, prodotta e confezionata in Italia.

Selezioniamo le materie prime e le lavorazioni migliori per dare il **miglior rapporto qualità prezzo sul mercato**.

Collaboriamo costantemente con i nostri partner e rivenditori per migliorare la nostra offerta mantenendo una filiera Made in Italy e attenta all'ambiente.

Da sempre utilizziamo esclusivamente Cristalli Swarovski® originali per impreziosire i nostri orecchini.



Nickel tested

UNI EN 1811:2015

Acquistando Farma Bijoux® potrai contare sulla massima sicurezza dermatologica.

I nostri sono gli unici orecchini in farmacia approvati dai dermatologi e cosmetologi A.I.D.E.C.O.

Ideati per chi soffre di allergia al Nickel (dermatite da contatto) e più in generale per le pelli più sensibili, anche quelle dei bambini.

Testati anche su altri metalli pesanti come cadmio, cobalto e piombo, sono realizzati in Eco-ottone, anche placcato Oro 18k.

Speciale 10° anniversario... GRAZIE!

SCOPRI LE SPECIALI OFFERTE A TE DEDICATE E FESTEGGIA CON NOI 10 ANNI DI SUCCESSI!
Contattaci per maggiori informazioni e per richiedere un appuntamento con l'agente di zona.

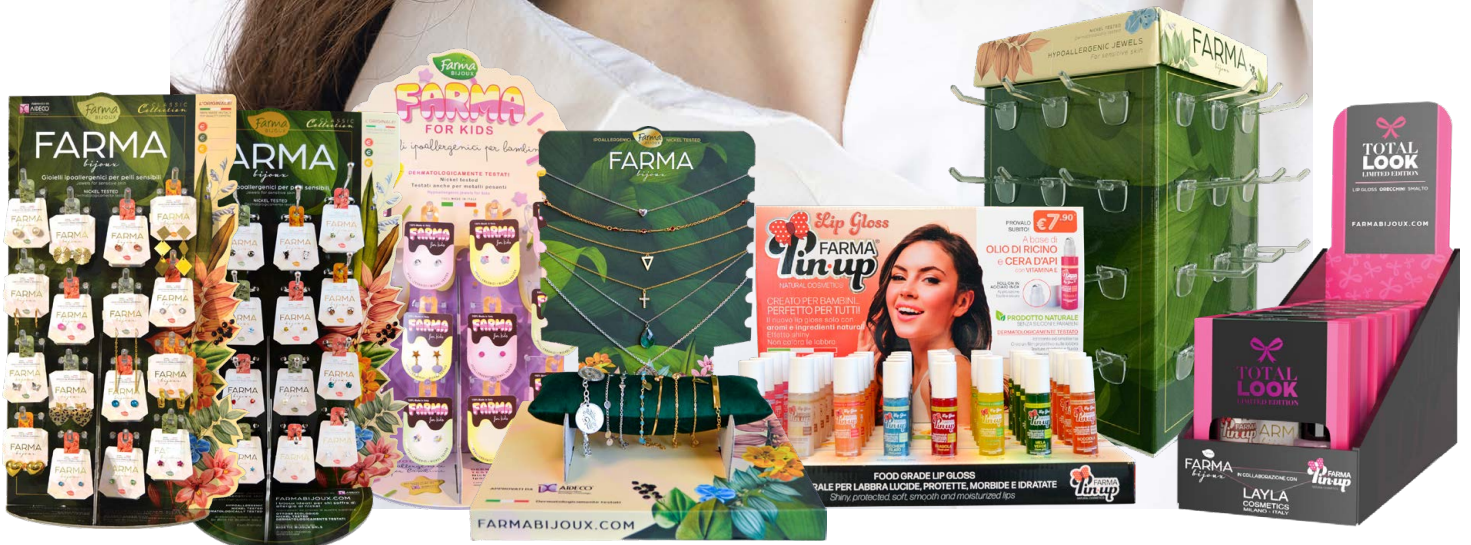

*IN OMAGGIO: su richiesta con un ordine di almeno €600,00 + iva.
In alternativa il costo dell'espositore girevole è di €20,00+iva.



NOVITÀ
Espositore
girevole per
orecchini da
48 ganci*



Nuove collezioni

Orecchini a partire da 5€
Bracciali e collane da 12,90€

Classic Collection

Disponibili 2 nuovi allestimenti stagionali
Dettagli a pag. 12 e 14.

Le collezioni stagionali sono le più apprezzate dai nostri clienti perché adatte ad un target ampio.

Si articolano in collezioni composte da 16 modelli studiati sulla base delle tendenze del momento insieme a prodotti altovendenti.

Glamour collection

Disponibili 10 nuovi articoli tra bracciali e collane. Dettagli a pag. 22

La Glamour collection è la linea composta da collane e bracciali con un comodo espositore dedicato e studiato per esporre al meglio il prodotto, anche grazie all'ausilio di un elegante cuscino in velluto. La scelta degli articoli è libera, oppure si può acquistare il pacchetto completo.

Collana e bracciale di perle!



FARMA FOR KIDS

gioielli ipoallergenici per bambini

COLLEZIONE ELSA RINNOVATA Pag. 24

Orecchini in 12 modelli diversi su un "golosissimo" espositore e confezioni a forma di gelato che i bambini adoreranno.

Si chiama "For Kids", la nostra linea di orecchini studiata per rispondere ai gusti dei più piccoli e alle esigenze dei genitori che vogliono il meglio per i loro figli e la certezza di acquistare un prodotto sicuro per loro.

MATERIALI SICURI
Base in Eco-ottone
Placcatura Oro 18k
Chiusura in silicone
Impreziositi con Cristalli Swarovski®



Summer collection 2024

Edizione limitata pag. 16



Total look

A Soli 9,90€

Orecchini + smalto + Lipgloss pag. 10

Perfette come idea regalo, contengono:

- 1 coppia di punti luce Farma Bijoux®
- 1 Smalto Layba® by Layla Cosmetics®
- 1 Lipgloss Naturale Farma Pin Up®

Foratura lobi

Uno dei servizi più richiesti dai clienti.
Hai mai pensato al servizio di foratura lobi?

Il nostro sistema innovativo permette di effettuare fori in totale sicurezza.



VIDEO
DIMOSTRATIVO
D'UTILIZZO



Lip gloss Farma Pin Up® Solo 7,90€

Prodotto naturale
Food grade
Dermatologicamente testato.

Lucida labbra simili ad un lip oil, nutrienti e idratanti, proteggono le labbra mantenendone la corretta idratazione. Perfetti anche per i bambini perchè non contengono sospesdenti chimici, siliconi e parabeni. Super aromatici!

LIP GLOSS
LABBRETTE, MORBIDE E IDRATATE
and moisturized lips





**TOTAL
LOOK**
LIMITED EDITION

LIP GLOSS
ORECCHINI
SMALTO

FARMA
bijoux

FARMA
Pin-up
NATURAL COSMETICS

IN COLLABORAZIONE
CON

LAYLA
COSMETICS
MILANO - ITALY

IDEA REGALO

A soli €9,90

Prezzo al pubblico consigliato



DALLA COLLABORAZIONE TRA TRE MARCHI DI
QUALITÀ E MADE IN ITALY NASCONO LE BOX

TOTAL LOOK

Un impianto è composto da 6+6 box miste* sempre contenenti:

- 1 coppia di orecchini punto luce Farma Bijoux®
- 1 lip gloss Farma Pin Up® da 10ml
- 1 smalto Layba® by Layla cosmetics® da 5ml

Impianto da 6+6 box: €59,40 + iva



* Le diverse combinazioni delle box sono sempre a
discrezione dell'azienda.

Le immagini hanno il solo scopo di illustrare il
prodotto. Disponibili fino esaurimento scorte.



Collezioni

Primavera

Estate

2024



AMELIA

Allestimento stagionale

Orecchini linea classica

A partire da 5€

Confezioni regalo ecologiche incluse





Codice art.
26C229

Xirius 4,1 mm

Blue zircon - €5,00

Impreziositi da Cristalli Swarovski®



Codice art.
65C112D

Xirius 6,2 mm

Lotus Pink Delite - € 5,00

Impreziositi da Cristalli Swarovski®



Codice art.
65C109

Xirius 6,2 mm

Electric blue ignite - € 5,00

Impreziositi da Cristalli Swarovski®



Codice art.
58C05

Xirius piatti 6,3 mm

Citrus green - € 5,00

Impreziositi da Cristalli Swarovski®

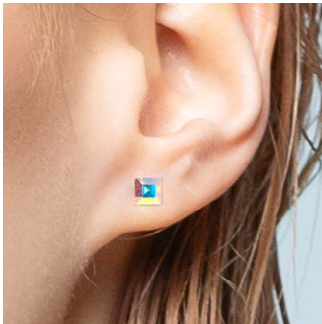

Codice art.
15C20

Carrè 4 mm

Aurora Boreale - €5,00

Impreziositi da Cristalli Swarovski®

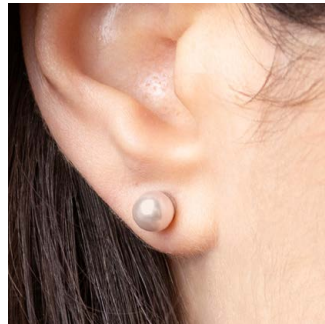

Codice art.
P6C42

Perle 6 mm

Cream rose - € 5,00

Impreziositi da Cristalli Swarovski®



Codice art.
CG700-20M

Cerchi moneta ø 20 mm

Gold - € 10,00

Placcati Oro 18K

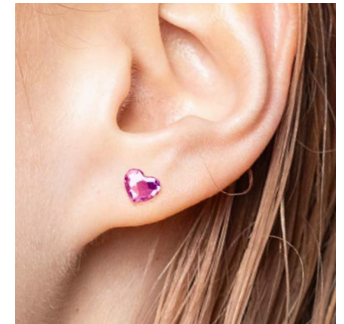

Codice art.
172C38

Cuori piatti 6 mm

Fuchsia - € 10,00

Impreziositi da Cristalli Swarovski®



Codice art.
CC701

Cerchi a cuore 20x20 mm

Gold - €10,00

Placcati Oro 18K



Codice art.
PS005

Monachelle fiammifero L. 65 mm

Silver - €10,00



Codice art.
PG003

Monachelle Zig Zag L. 65 mm

Gold - € 10,00

Placcati Oro 18K



Codice art.
OLG06

Ovale metamorfosi 20x15 mm

Gold - € 10,00

Placcati Oro 18K



Codice art.
40C01

Stelle 5 mm

Crystal - €10,00

Impreziositi da Cristalli Swarovski®



Codice art.
PG11

Pendente concatenato L. 50 mm

Gold - € 15,00

Placcati Oro 18K



Codice art.
OLG05

Gocce 20x10 mm

Gold - € 15,00

Placcati Oro 18K



Codice art.
CG800-45M

Cerchi Esmeralda 45 mm

Gold - € 15,00

Placcati Oro 18K

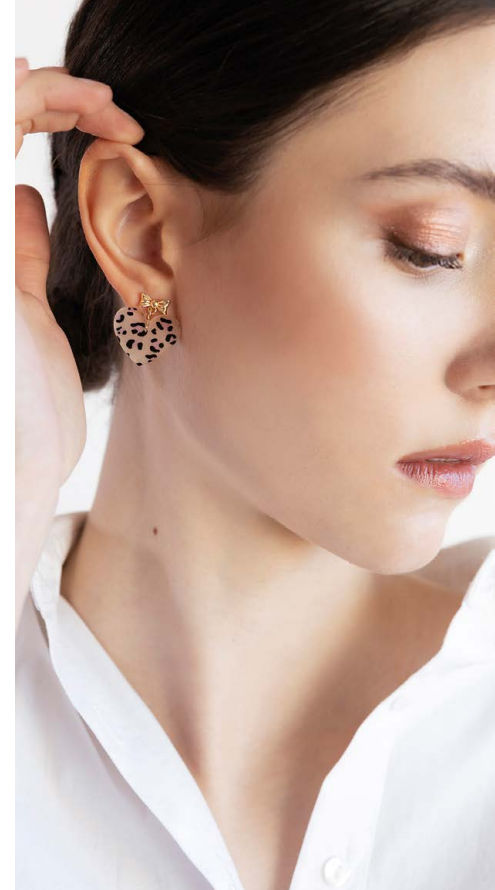

VICKY

Allattamento stagionale

Orecchini linea classica

A partire da 5€

Confezioni regalo ecologiche incluse





 Codice art.
26C11
Xirius 4,1 mm
Acquamarina - €5,00
Impreziositi da Cristalli Swarovski®



 Codice art.
64C01
Xirius 5,3 mm
Crystal - € 5,00
Impreziositi da Cristalli Swarovski®



 Codice art.
65C314
Xirius 6,2 mm
Rosa Pesca - € 5,00
Impreziositi da Cristalli Swarovski®



 Codice art.
65C106
Xirius 6,2 mm
Electric Pink Ignite - € 5,00
Impreziositi da Cristalli Swarovski®



 Codice art.
58C229
Xirius piatti 6,3 mm
Blue Zircon - €5,00
Impreziositi da Cristalli Swarovski®



 Codice art.
30C30
Cuoricini 5 mm
Peridot - € 5,00
Impreziositi da Cristalli Swarovski®

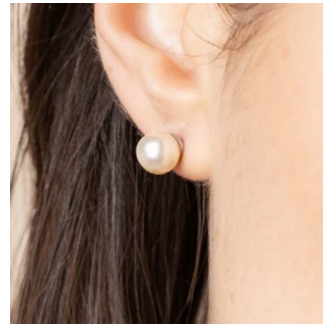

 Codice art.
P8C41
Perle 8 mm
Cream - € 10,00
Impreziositi da Cristalli Swarovski®



 Codice art.
210C38
Fiori 5 mm
Fuchsia - € 10,00
Impreziositi da Cristalli Swarovski®



 Codice art.
161C01
Bat 8x7 mm
Crystal - €10,00
Impreziositi da Cristalli Swarovski®



 Codice art.
OLG07
Fiori petali ondulati ø 18 mm
Gold - €10,00
Placcati Oro 18K



 Codice art.
CS702
Cerchi a stella 20x20 mm
Gold - € 10,00
Placcati Oro 18K



 Codice art.
PL09
Pendenti cuori leopard
Gold - € 10,00
Placcati Oro 18K



 Codice art.
PG004
Monachelle fiammifero 65 mm
Gold - €10,00
Placcati Oro 18K



 Codice art.
PG10
Pendente rombi specchio L. 50 mm
Gold - € 15,00
Placcati Oro 18K



 Codice art.
CG801-20M
Cerchi bomb ø 20 mm
Gold - € 15,00
Placcati Oro 18K

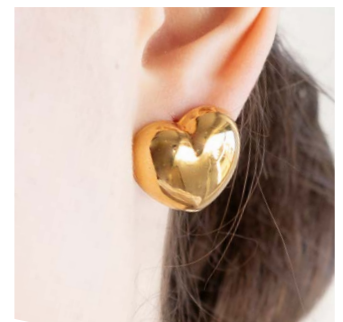

 Codice art.
G003
Bottone cuore big 20x20 mm
Gold - € 15,00
Placcati Oro 18K

Summer collection

Limited edition 2024

Farma Bijoux presenta la nuova collezione Summer. Un'edizione limitata composta da gioielli arricchiti con elementi distintivi della stagione estiva che ricordano le forme e i colori del mare.

Delicati capolavori in ottone ecologico Placcato Oro 18K, resi unici e preziosi dalla cura e dal valore delle lavorazioni artigianali Made in Italy.

A partire da 5€



8 4058056 816597

04 SE

Pendente cactus

L. 50 mm - € 15,00

Placcati Oro 18K - Smaltati a mano



8 4058056 816566

01 SE

Pendente conchiglia e perla

Perla ø 12 mm - L. 30 mm - € 15,00

Placcati Oro 18K



8 4058056 816573

02 SE

Stella marina a lobo

13 mm - € 10,00

Placcati Oro 18K



8 058056 816610

06 SE

Collana pietre turchesi e stella
L. Regolabile 47/52 cm - € 14,90
Placcata Oro 18K



8 058056 816627

07 SE

Collana pietre bianche e cuore
L. Regolabile 47/52 cm - € 14,90
Placcata Oro 18K



8 058056 813947

3G557

Cavigliera cavalluccio
L. Reg. 23/28 cm - € 14,90
Placcata Oro 18K



8 058056 816580

03 SE

Pendente stella marina con cristallo
L. 30 mm - € 5,00
Impreziositi da Cristalli Swarovski®



8 058056 816603

05 SE

Pendente glitter
L. 35 mm - € 5,00
Placcati Oro 18K

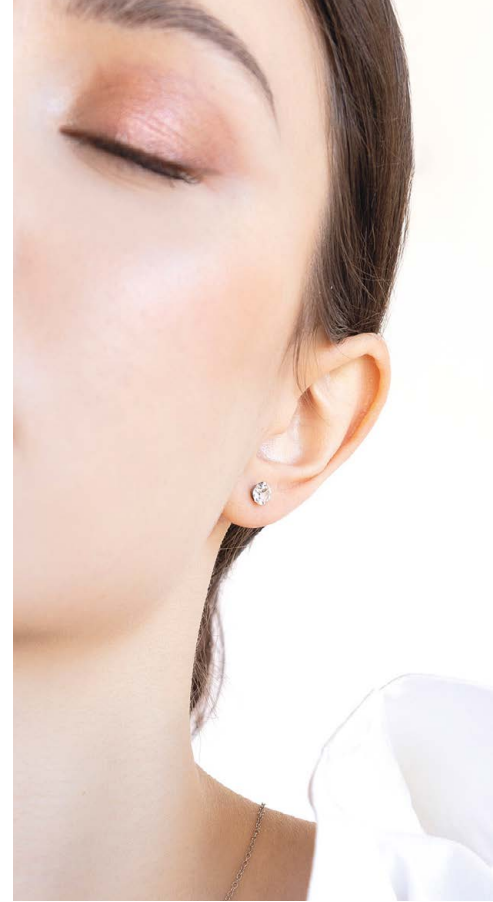

BIANCA

Allestimento
ricarica

Orecchini linea classica

A partire da 5€

Confezioni regalo ecologiche
incluse





8 058056 810205
Codice art. **35C01**

Xirius 3,3 mm
Crystal - €5,00
Impreziositi da Cristalli Swarovski®



8 058056 810304
Codice art. **26C01**

Xirius 4,1 mm
Crystal - € 5,00
Impreziositi da Cristalli Swarovski®



8 058056 810359
Codice art. **64C01**

Xirius 5,3 mm
Crystal - € 5,00
Impreziositi da Cristalli Swarovski®



8 058056 810403
Codice art. **65C01**

Xirius 6,2 mm
Crystal - € 5,00
Impreziositi da Cristalli Swarovski®



8 058056 810557
Codice art. **15C01**

Carre 4 mm
Crystal - €5,00
Impreziositi da Cristalli Swarovski®



8 058056 812483
Codice art. **PP6C50**

Perle piatte 6 mm
White - €5,00
Impreziositi da Cristalli Swarovski®



8 058056 810755
Codice art. **30C01**

Cuori 5 mm
Crystal - € 5,00
Impreziositi da Cristalli Swarovski®



8 058056 810687
Codice art. **18C01**

Rivolo 6,2 mm
Crystal - € 5,00
Impreziositi da Cristalli Swarovski®



8 058056 811608
Codice art. **36C01**

Carre 6 mm
Crystal - €10,00
Impreziositi da Cristalli Swarovski®



8 058056 811509
Codice art. **210C01**

Fiorellino 6 mm
Crystal - €10,00
Impreziositi da Cristalli Swarovski®



8 058056 815118
Codice art. **33C01**

Cuore 6 mm
Crystal - € 10,00
Impreziositi da Cristalli Swarovski®



8 058056 811394
Codice art. **66C01**

Xirius 7,15 mm
Crystal - € 10,00
Impreziositi da Cristalli Swarovski®



8 058056 813763
Codice art. **16C01**

Baguette 12x4 mm
Crystal - €10,00
Impreziositi da Cristalli Swarovski®



8 058056 813657
Codice art. **42C01**

Stella piatta 5 mm
Crystal - € 10,00
Impreziositi da Cristalli Swarovski®



8 058056 813411
Codice art. **41C01**

Stella 10 mm
Crystal - € 15,00
Impreziositi da Cristalli Swarovski®



8 058056 813008
Codice art. **38C01**

Rivolo 10 mm
Crystal - € 15,00
Impreziositi da Cristalli Swarovski® 19



SOLE

Allattamento
ricarica

Orecchini linea classica

A partire da 5€

Confezioni regalo ecologiche
incluse





Codice art.
26C226

Xirius 4,1 mm
Light topaz - €5,00
Impreziositi da Cristalli Swarovski®



Codice art.
64C30

Xirius 5,3 mm
Peridot - € 5,00
Impreziositi da Cristalli Swarovski®



Codice art.
65C58

Xirius 6,2 mm
Lavander DeLite - € 5,00
Impreziositi da Cristalli Swarovski®



Codice art.
30C13

Cuoricini 5 mm
Light siam - € 5,00
Impreziositi da Cristalli Swarovski®



Codice art.
14C01

Carrè 3 mm
Crystal - €5,00
Impreziositi da Cristalli Swarovski®



Codice art.
L16C95

Cuori glitter laser 7,5 mm
Acrilico glitter nero - € 5,00



Codice art.
65C11

Xirius 6,2 mm
Acquamarina - € 5,00
Impreziositi da Cristalli Swarovski®



Codice art.
15C12

Carrè 4 mm
Sapphire - € 5,00
Impreziositi da Cristalli Swarovski®



Codice art.
PP8C41

Perle piatte 8 mm
Cream - €10,00
Impreziositi da Cristalli Swarovski®



Codice art.
161C14

Bat 8x7 mm
Light rose - €10,00
Impreziositi da Cristalli Swarovski®



Codice art.
66C37

Xirius 7,15 mm
Black diamond - € 10,00
Impreziositi da Cristalli Swarovski®



Codice art.
47C01

Goccia 6 mm
Crystal - € 10,00
Impreziositi da Cristalli Swarovski®



Codice art.
210C18

Fiorellino 6 mm
Violet - €10,00
Impreziositi da Cristalli Swarovski®



Codice art.
40C22

Stella 5 mm
Bermuda blue - € 10,00
Impreziositi da Cristalli Swarovski®



Codice art.
SA510

Gatti cartoon B&W 9 mm
Smaltati a mano - € 15,00



Codice art.
L200

Gufetti 10 mm
Smaltati a mano - € 15,00



GLAMOUR

Bracciali e collane

A partire da €12,90

1 bustina regalo ecologica inclusa per ogni articolo acquistato.

- È possibile allestire l'espositore con bracciali e collane scegliendo liberamente tra gli articoli indicati.

- Espositore in omaggio con un ordine di bracciali e/o collane minimo di 200€+iva, altrimenti il costo dell'espositore è 5€+iva.



Placcato Oro 18K



Collana lunga
1MG1

Bohemién moneta anticata oro
Regolabile 60/55 cm - € 14,90



Placcato Oro 18K



Girocollo di perle
1CP41

Perle cream chiusura oro
Regolabile 48/43 cm - € 16,90



Placcato Oro 18K



Girocollo corallo
1CC13

Corallo rosso chiusura oro.
Regolabile 48/43 cm - € 19,90



Placcato Oro 18K



Girocollo corallo
1CC01

Corallo bianco chiusura oro.
Regolabile 48/43 cm - € 19,90



Placcato Oro 18K



Bracciale
2B5M

Bohemién 5 monete anticata oro
Regolabile 20/15 cm - € 14,90



Placcato Oro 18K



Bracciale di perle
2BP41

Perle cream chiusura oro
Regolabile 24/20 cm - € 12,90



Placcato Oro 18K



Bracciale corallo
2BC13

Corallo rosso chiusura oro.
Regolabile 22/17 cm - € 14,90



Placcato Oro 18K



Bracciale corallo
2BC01

Corallo bianco chiusura oro.
Regolabile 22/17 cm - € 14,90



Collana
1SCB

Collana cuore bold silver
Regolabile 40/45 cm - € 14,90



Placcato Oro 18K



Girocollo
1G300

7 stelle oro
Regolabile 40/35 cm - € 19,90



Collana
1SP01

Ciondolo p. luce taglio baguette.
Regolabile 42/38 cm - € 14,90



Placcato Oro 18K



Collana
1CPN90

Pietre nere e catenella oro
Regolabile 50/45 cm - € 14,90



Placcato Oro 18K



Collana
1GX01

Croce oro con cristalli
Regolabile 48/45 cm - € 14,90



Placcato Oro 18K



Bracciale
2GSR

Semirigido oro
Regolabile 19/16 cm - € 14,90



Placcato Oro 18K



Bracciale rosario
2G27

Doppia catena, rosa + corno oro.
Regolabile 21/17 cm - € 12,90



Placcato Oro 18K



Bracciale rosario
2G35

Doppia catena, turchesi + cuore oro
Regolabile 21/17 cm - € 12,90



ELSA

Orecchini linea per bambini

A partire da €5



Confezioni regalo ecologiche incluse



Codice art.
15C30

Carrè | 4 mm
Peridot
Impreziositi con Cristalli Swarovski®
5€



Codice art.
26C01

Xirius | 4,1 mm
Crystal
Impreziositi con Cristalli Swarovski®
5€



Codice art.
M57C100

Xirius piatto | 3,9 mm
Electric pink
Impreziositi con Cristalli Swarovski®
5€



Codice art.
P3C50

Perlina | 3 mm
White
Impreziositi con Cristalli Swarovski®
5€



Codice art.
G587

Bacchetta+coroncina | 8 mm
Placcato Oro 18K
10€



Codice art.
45C14

Farfalla | 5 mm
Light rose
Impreziositi con Cristalli Swarovski®
10€



Codice art.
210C20

Fiorellino | 5 mm
Aurora boreale
Impreziositi con Cristalli Swarovski®
10€



Codice art.
L015

Quadrifoglio | 8 mm
Acrilico verde con brillantini
5€



Codice art.
PS999

Pendente mongolfiera | 20 mm
Smaltato a mano
Placcato Oro 18K
15€



Codice art.
SA620

Cup cake | 7 mm
Smaltato a mano
Silver
15€



Codice art.
SA619

Unicorno | 8 mm
Smaltato a mano
Silver
15€



Codice art.
PS988

Pendente saetta | 20 mm
Smaltato a mano
Placcato Oro 18K
15€

SFUSO

Per arricchire la tua offerta

A partire da €10



 Codice art.
CG501-8M
Cerchi piccoli ø8mm
Placcato Oro 18k - €10,00
[Es. scorte](#)



 Codice art.
CG556-16M
Cerchio cuore ø16mm
Placcato Oro 18k - €10,00
[Es. scorte](#)

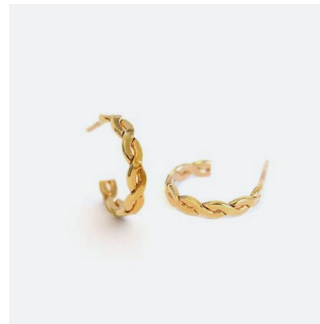

 Codice art.
CG581-13M
Cerchio treccia ø13mm
Placcato Oro 18k - €10,00
[Es. scorte](#)



 Codice art.
PA6100C12
Monachelle pendenti gocce 20mm
Sapphire - €10,00
[Es. scorte](#)



 Codice art.
C577-13M
Cerchio piccolo rigato ø13mm
Silver - €10,00
[Es. scorte](#)



 Codice art.
PG002
Saliscendi stella L.80mm
Placcato Oro 18k - €10,00
[Es. scorte](#)



 Codice art.
PL50
Pendenti Retrò L.40 mm
Bianco/Placcato Oro 18k - €10,00
[Es. scorte](#)



 Codice art.
CG530-25M
Cerchi lavorati cuore ø25mm
Placcato Oro 18k - €15,00
[Es. scorte](#)



 Codice art.
C510-25M
Cerchi grandi filoquadro ø40mm
Silver - €15,00
[Es. scorte](#)



 Codice art.
C578-40M
Cerchi grandi rigati ø40mm
Silver - €15,00
[Es. scorte](#)



 Codice art.
CG559-17M
Cerchi con perline ø17mm
Placcato Oro 18k - €15,00
[Es. scorte](#)



 Codice art.
CG558-17M
Cerchi charms ø22mm
Placcato Oro 18k - €15,00
[Es. scorte](#)



**FARMA
Pin-up**
NATURAL COSMETICS

Il lipgloss
per tutti
A soli €7,90

SENZA SILICONI E PARABENI
DERMATOLOGICAMENTE TESTATO
Adatto ai bambini

Formula "Clean" a base di
OLIO DI RICINO e
CERA D'API

PRODOTTO NATURALE

- Pochi ingredienti, tutti naturali
- Contiene Vitamina E
- Esalta il colore naturale delle labbra
- Adatto ai bambini
- No sostanze nocive
- No microplastiche
- Formulato senza sospendenti chimici



APPLICAZIONE
ROLL-ON
IN ACCIAIO
INOX



FUP226 - 10ml
BANANA
INGREDIENTS: RICINUS COMMUNIS SEED OIL, OLEA EUROPAEA FRUIT OIL, AROMA, TOCOPHEROL, LECITHIN, ASCORBYL PALMITATE, CITRIC ACID, CERA ALBA, CI 19140.



FUP220 - 10ml
NOCCIOLA
INGREDIENTS: RICINUS COMMUNIS SEED OIL, OLEA EUROPAEA FRUIT OIL, AROMA, TOCOPHEROL, LECITHIN, ASCORBYL PALMITATE, CITRIC ACID, CERA ALBA, CI 16255, CI 19140, CI 42090.



FUP13 - 10ml
FRAGOLA
INGREDIENTS: RICINUS COMMUNIS SEED OIL, OLEA EUROPAEA FRUIT OIL, AROMA, TOCOPHEROL, LECITHIN, ASCORBYL PALMITATE, CITRIC ACID, CERA ALBA, CI 15850, CI 16255, CI 45430.



FUP30 - 10ml
MELA VERDE
INGREDIENTS: RICINUS COMMUNIS SEED OIL, OLEA EUROPAEA FRUIT OIL, TOCOPHEROL, LECITHIN, ASCORBYL PALMITATE, CITRIC ACID, CERA ALBA, AROMA, CI 19140, CI 42090.



FUP50 - 10ml
BISCOTTO GLITTER
INGREDIENTS: RICINUS COMMUNIS SEED OIL, AROMA, TOCOPHEROL, LECITHIN, ASCORBYL PALMITATE, CITRIC ACID, CERA ALBA, MICA, TITANIUM DIOXIDE, CITRAL*. *Allergeni derivanti da aroma.



FUP40 - 10ml
PESCA GLITTER
INGREDIENTS: RICINUS COMMUNIS SEED OIL, OLEA EUROPAEA FRUIT OIL, AROMA, TOCOPHEROL, LECITHIN, ASCORBYL PALMITATE, CITRIC ACID, CERA ALBA, MICA, CI 15985, TITANIUM DIOXIDE, LINALOOL*. *Allergens resulting from aroma



FUP11 - 10ml
ZUCC. FILATO GLITTER
INGREDIENTS: RICINUS COMMUNIS SEED OIL, AROMA, OLEA EUROPAEA FRUIT OIL, TOCOPHEROL, LECITHIN, ASCORBYL PALMITATE, CITRIC ACID, CERA ALBA, CAPRYLIC CAPRYLIC TRIGLYCERIDE, POLYHYDROXYSTEARIC ACID, ISOSTEARIC ACID, POLYGLYCERYL-3 POLYRICINOLEATE, MICA, TITANIUM DIOXIDE, CI 42090.



FUP27 - 10ml
BUBBLEGUM
INGREDIENTS: RICINUS COMMUNIS SEED OIL, AROMA, OLEA EUROPAEA FRUIT OIL, TOCOPHEROL, LECITHIN, ASCORBYL PALMITATE, CERA ALBA, CITRIC ACID, MICA, TITANIUM DIOXIDE, CI 45430, LIMONENE*. *Allergens resulting from aroma.

Dettagli

L'impianto di vendita completo comprende:

- 8 Tester* (1 x ogni aroma)
- 32 lipgloss (8 refer. x4)
- 1 espositore
- Mouillettes x test

€126,40 + iva

*I tester non sono riassortibili, sono compresi solo con l'acquisto di un impianto completo.

Misure espositore
32,5x.21x32,2 cm









NUOVO

ESPOSITORE GIREVOLE

48 ganci in plastica

36x36x40 (ganci compresi)

Adatto per accogliere comodamente 3 allestimenti di orecchini linea classic (48 referenze).

IN OMAGGIO solo su richiesta con l'acquisto di almeno 2 allestimenti stagionali. Oppure disponibile a €20,00 + iva

ESPOSITORI VUOTI

Tutti i nostri espositori per bijoux



ESPOSITORE CLASSIC

Per orecchini con ganci in plastica

20x20x42

Espone fino a 16 referenze



ESPOSITORE GLAMOUR

Per collane e bracciali

20x26x30

Con elegante cuscino in velluto verde.



ESPOSITORE KIDS

Per orecchini bambini con ganci in plastica

20x20x40

Espone fino a 12 referenze



A soli 199,90

Estelle System II

Innovativo sistema
fora lobi nella tua
farmacia

Tra i servizi più richiesti in farmacia

- Strumento in comodato d'uso gratuito
- 96 pre-orecchini da foratura inclusi

Maneggevolezza

Zero incertezze

Riuscita del foro

Sicurezza

Convenienza

Remunerabilità



KIT COMPLETO A SOLI €199,90

Comprende

96 Orecchini per foratura
inclusi!



Confezione con
1 strumento foralobi,
1 pennarello atossico,
1 salvietta disinfettante,
1 pre-orecchino campione
1 cartoncino per pratica.

**Comodato d'uso
GRATUITO**



96 pre-orecchini in
confezione sterile
incapsulati singolar-
mente.
Composizione: ac-
ciaio chirurgico 316
anche con Cristalli
Swarovski®, 4 mo-
delli placcati oro.
In confezioni da 12
pezzi.



In **omaggio**
l'espositore da
banco comple-
to di pre-orec-
chini campione.
Sul retro dell'e-
spositore si tro-
vano le istruzio-
ni di utilizzo.



Registro delle ope-
razioni con moduli di
consenso e ricevute
per il cliente.



Materiale pubbli-
citario:
- Brochure informa-
tiva con istruzioni;
- Poster A3

Listino singole referenze (iva esclusa):



STRUMENTO FORALOBI
confezione completa
€24,90



**REGISTRO INTERVENTI
CON MODULI DI CONSENSO**
50 moduli con ricevuta cliente
€1,70

PRE-ORECCHINI ACCIAIO LUCIDO

- **SII-CMW104** Brillantino **mini crystal white** 2,8 mm - **€23,90**
- **SII-CMW110** Brillantino **mini rose white** 2,8 mm - **€23,90**
- **SII-CMW100** Pallina **mini white** 2,8 mm - **€21,90**
- ★ **SII-CRW300** Stellina **mini white** 4 mm - **€26,90**

PRE-ORECCHINI ACCIAIO PLACCATO ORO 24 KT

- **SII-CMG104** Brillantino **mini crystal gold** 2,8 mm - **€24,90**
- **SII-CRG110** Brillantino **regular rose gold** 4 mm - **€24,90**
- **SII-CMG100** Pallina **mini gold** 2,8mm - **€21,90**
- **SII-CRG104** Brillantino **regular crystal gold** 4 mm - **€29,90**

Pre-orecchini in acciaio chirurgico 316S impreziositi da Cristalli Swarovski®. Confezioni da 12 pz (6 coppie)
Conformi alla direttiva Europea
EU Nickel Directive 2004/96/EC
Prodotti e sterilizzati in Inghilterra

IL SERVIZIO COMPLETO:

Foratura lobi con
Estelle® System II

Orecchini post-foro
FARMA BIJOUX®

ALTA REMUNERABILITÀ, 13€ DI RICAVO MEDIO CON UN FORO

I pre-orecchini Estelle System sono confezionati e sterilizzati singolarmente ed hanno un costo medio al farmacista di soli 2,08€ cad. Ciò significa che, se consideriamo il prezzo al dettaglio di un'operazione di foratura in Italia - mediamente 15,00€ - il farmacista, con un singolo foro, può ricavare al netto del costo dell'orecchino circa 13,00€ lordi.

ZERO INCERTEZZE O INSICUREZZE PER L'OPERATORE

Questo strumento, grazie al **sistema a molla** attivato premendo il grilletto, applica automaticamente la giusta pressione dell'esecuzione del foro, garantendo una **velocità costante** e sempre uguale, la **perfetta riuscita** della foratura che avviene in modo **automatico, veloce e indolore** con il minimo disagio per il cliente.

CONVENIENZA

Il nostro kit base a soli 199.90€ comprende: la **pistola in comodato d'uso gratuito, 96 pre-orecchini inclusi** in 8 differenti modelli (4 dei quali placcati in Oro 24kt), tutto il **materiale pubblicitario compreso** un espositore con un campione per ogni modello di pre-orecchino. I pre-orecchini sono già inseriti e sterilizzati nella cartuccia di caricamento, confezionati singolarmente in modo da evitare sprechi in caso di richiesta di foratura dispare.

GRANDE INTERESSE A COSMOFARMA

A Cosmofarma ha attirato l'attenzione di oltre 500 farmacisti che hanno apprezzato la semplicità di caricamento del pre-orecchino e delle operazioni di preparazione. Dopo le dimostrazioni effettuate presso il nostro stand, **ogni farmacista ha concluso che Estelle System II è affidabile e garantisce una sicurezza maggiore** anche per l'operatore alle prime esperienze di foratura, senza incertezze o insicurezze, contrariamente alle foralobi a pressione manuale.

Cosa distingue il nostro sistema dagli altri in commercio?

PRINCIPALI CARATTERISTICHE RILEVATE		Altri sistemi di foratura
Ergonomica, maneggevole, bilanciata	si	X
Sistema automatico con foratura assistita	si	X
Meccanismo durevole in acciaio	si	X
Orecchini sterili incapsulati singolarmente	si	si
Perno sottile	si	si
Velocità foratura costante	si	X
Esteticamente gradevole	si	X
Evita insicurezze dell'operatore anche alla prima esperienza	si	X
Facile da caricare e preparare	si	X

Estelle System II

Piccola, **ergonomica, leggera e bilanciata.**

Impugnatura naturale, facile anche per **mani piccole.**

Foratura assistita: Per effettuare il foro basta premere il grilletto che farà scattare la molla, **nessuna incertezza o paura** che avrà la sicurezza di aver effettuato un **foro riuscito e dritto.**

I gioielli Farma Bijoux®, sono gli unici in farmacia approvati da A.I.D.E.C.O.
Associazione Italiana Dermatologi e Cosmetologi



"AIDECO, ha accolto la richiesta di Bioetic Bijoux Srls di valutare la conformità di una linea di orecchini di bigiotteria FAR-MABIJOUX. In particolare, AIDECO ha ricevuto da Bioetic Bijoux Srls l'incarico di esaminare la conformità ai principi scientifici della dermo cosmetologia, con particolare riferimento alla conformità dei materiali utilizzati e al parere sulle valutazioni di sicurezza, per confermare la liceità dell'utilizzo di aggettivazioni e comunicazioni riferite ai prodotti in oggetto, ossia come ipoallergenico", in relazione agli orecchini in caso di uso in presenza di pelle sensibile."¹

"RISULTATI

Nelle condizioni sperimentali adottate:

- Durante il periodo di induzione, le ripetute applicazioni del prodotto [...] sotto patch test occlusivo HRIPT su un panel di 52 soggetti afferenti al test, non hanno indotto alcuna reazione di irritazione.
- Durante la fase challenge, la singola applicazione del prodotto in studio sul sito di induzione e sul sito di controllo non ha indotto alcuna reazione allergica. Sulla base di questi risultati, il prodotto ha un'ottima compatibilità cutanea e non di mostra un effetto sensibilizzante."²



SEDE LEGALE ED OPERATIVA LUNGOTEVERE ARNALDO DA BRESCIA, 11 - 00196 ROMA
TEL + 39 06 8953718
P.IVA E.C.F. 09591351003
SECRETARIA@AIDECO.ORG
www.aideco.org



SEDE LEGALE ED OPERATIVA LUNGOTEVERE ARNALDO DA BRESCIA, 11 - 00196 ROMA
TEL + 39 06 8953718
P.IVA E.C.F. 09591351003
SECRETARIA@AIDECO.ORG
www.aideco.org

**ESTRATTO DEL VERBALE
DELL'ASSEMBLEA DEL COMITATO DIRETTIVO AIDECO**
(Associazione Italiana Dermatologia e Cosmetologia – Presidente Prof. Leonardo Celleno)
TENUTASI IL GIORNO 18 NOVEMBRE 2019

...
Per quanto concerne il **punto 2**, Alessandra Vasselli espone ai presenti il proseguimento della collaborazione con BIOETIC BIJOUX SRLS. Dopo dettagliata valutazione del materiale fornitoci dall'azienda, visione dei risultati negativi del RIPT (**allegato 1 e 2**) e dei risultati dei test sulla conformità alle norme specifiche su materiali utilizzati (**allegato 3 e 4**), entrambi effettuati per la bigiotteria oggetto dell'endorsement, è in fase di elaborazione la relazione finale AIDECO.

In seguito all'analisi dei materiali ad oggi forniti, il Comitato Direttivo approva quanto ricevuto e **concede l'endorsement per la linea di bigiotteria FARMA BIJOUX**, autorizzando pertanto BIOETIC BIJOUX SRLS all'utilizzo del marchio distintivo dell'Associazione AIDECO, oltre che della frase "approvato da AIDECO", sul materiale di comunicazione e sugli espositori.

Dopo attenta valutazione dell'insieme documenti pervenuti ed esposizione delle considerazioni in merito scaturite, si rimane in attesa degli ulteriori risultati di test analitici già commissionati dall'azienda su altri materiali (ricerca metalli, cessione Nichel, etc.).

Il Comitato Direttivo, in attesa di ulteriori riscontri, approva all'unanimità.

Roma, 09 dicembre 2019

In fede

Il Presidente
Leonardo Celleno

Il Segretario
Linda Tiraboschi

(firma)

(firma)

**ESTRATTO DEL VERBALE
DELL'ASSEMBLEA DEL COMITATO DIRETTIVO AIDECO**
(Associazione Italiana Dermatologia e Cosmetologia – Presidente Prof. Leonardo Celleno)
TENUTASI IL GIORNO 24 FEBBRAIO 2020

...
In relazione alla collaborazione in corso con BIOETIC BIJOUX SRLS, Alessandra Vasselli presenta i risultati ottenuti dai nuovi test analitici commissionati dall'azienda su richiesta AIDECO e condotti presso laboratori autorizzati. Dall'**analisi dei risultati si evince ulteriore conformità alle norme** specifiche sui materiali utilizzati (**allegati 3-9**) e si prosegue pertanto con l'ausilio di ulteriori dati, utilizzabili al fine di elaborare il testo definitivo della relazione AIDECO sui prodotti della linea di bigiotteria FARMA BIJOUX, oggetto dell'endorsement. Proseguono conseguentemente i contatti e gli scambi documentali con Emanuele Rossi (referente BIOETIC BIJOUX SRLS).

Roma, 13 marzo 2020

In fede

Il Presidente
Leonardo Celleno

Il Segretario
Linda Tiraboschi

(firma)

(firma)

¹ Tratto dalla relazione: *Expertise orecchini bigiotteria (Bioetic Bijoux srls): Introduzione*, A.I.D.E.C.O., Roma, Aggiornamento del 30 settembre 2021, pag. 3
² Tratto dalla relazione: *Expertise orecchini bigiotteria (Bioetic Bijoux srls): Risultati*, A.I.D.E.C.O., Roma, Aggiornamento del 30 settembre 2021, pag. 6

CERTIFICAZIONI E ANALISI DI LABORATORIO SUI NOSTRI BIJOUX



ANALISI CHIMICHE,
MICROBIOLOGICHE,
TEST DI QUALITÀ
SUI MATERIALI

Quality System
UNI EN ISO 9001
UNI EN ISO 14001
Certified by Dasa R&Gister



LAB N° 0416L

Rif. MD01PG10-06

Cliente: **BIOETIC BIJOUX S.r.l.s**
Via delle Querce, 45
06083 - Bastia Umbra (PG)

Committente - **BIOETIC BIJOUX S.r.l.s**
Indirizzo di **Via delle Querce, 45**
Spedizione

RAPPORTO DI PROVA N° **03770-23**

EMESSO IL **30/03/2023**

Rif. Stabilimento o Impianto	-----					
Campione di	Bigiotteria in ottone galvanizzato		Descrizione	PERNO		
Campionamento eseguito da	CLIENTE		Doc. di accompagnamento	-----		Del -----
N° Accettazione	01844-03-23	del	23/03/2023	Data inizio e fine analisi	23/03/2023 - 30/03/2023	

Metodo di campionamento: Il laboratorio declina ogni responsabilità circa le modalità di campionamento e le informazioni ricevute dal cliente su natura e provenienza del campione. I risultati sotto indicati si riferiscono al campione sottoposto a prova così come ricevuto.

RISULTATI DI ANALISI DEL TEST DI CESSIONE

METODO DI PROVA	PARAMETRO RICERCATO	Unità di misura	Valori Rilevati ±incertezza#	LOQ (limite di quantificabilità)	Valore Limite (b)	Conforme
UNI EN 12472:2021 + UNI EN 1811:2015	Nichel ceduto - Campione A	µg/cm2/set	<0,031	3,5 µg/l	0,2	SI
UNI EN 12472:2021 + UNI EN 1811:2015	Nichel ceduto - Campione B	µg/cm2/set	<0,031	3,5 µg/l	0,2	SI
UNI EN 12472:2021 + UNI EN 1811:2015	Nichel ceduto - Campione C	µg/cm2/set	<0,031	3,5 µg/l	0,2	SI

Note e Abbreviazioni

In riferimento al par. 9.2.2 del metodo, a causa della incertezza di misura combinata per oggetti che non penetrano il corpo umano, l'articolo è ritenuto conforme al Valore Limite di 0,5 microg/cmq/sett se il Valore Rilevato è inferiore a 0,88 microg/cmq/sett. Per oggetti che penetrano il corpo umano, l'articolo è ritenuto conforme al Valore Limite di 0,2 microg/cmq/sett se il Valore Rilevato è inferiore a 0,35 microg/cmq/sett. Il risultato viene evidenziato in grassetto se il Valore Limite, come sopra definito, è superato senza considerare l'incertezza di misura.

< (inferiore al) limite di quantificabilità LOQ del metodo - * Prova non accreditata da ACCREDIA - # Incertezza tipo estesa, i.c. probabilità 95% k=2. Se --- non indicata su richiesta del cliente o il valore rilevato è < LOQ.- L'incertezza indicata si riferisce alla sola prova analitica - L'indicazione dello stabilimento e la descrizione del campione sono informazioni ricevute dal cliente.

Il presente documento è riservato al cliente. Il laboratorio è tenuto a fornirne copia a terzi solo se richiesta per iscritto dal cliente, per legge o per disposizione giudiziaria. - I risultati sopra indicati si riferiscono unicamente al campione sottoposto a prova. I campioni non deperibili sono conservati per 20 giorni da fine analisi. La documentazione cartacea viene conservata per quattro anni. Marchio o riferimento all'accreditamento non implicano approvazione di prodotto da parte di ACCREDIA o del laboratorio stesso né accettazione di responsabilità di ACCREDIA per il risultato delle prove. L'elenco completo delle prove accreditate è disponibile sul sito www.accredia.it

Descrizione del campione: IM1: 3 Orecchini - Articolo destinato a perforare il corpo umano
Forma: Vedi immagine IM1 spessore mm 0,85 Superficie esposta cmq 1,71
Volume della soluzione di test ml: 2,0

(b) Norma di riferimento: UNI EN 1811:2015

Nota: La prova è stata eseguita su 3 CAMPIONI

Specificazioni: Articolo ricoperto con un solo tipo di finitura superficiale, sottoposto per intero a simulazione di usura e corrosione secondo la norma UNI EN 12472:2021 ed alla determinazione del nichel rilasciato come articolo omogeneo - Rif. C.4.1.2 di UNI EN 1811:2015.

RISULTATI DI ANALISI

METODO DI PROVA	PARAMETRO RICERCATO	Unità di misura	Valori Rilevati	Incertezza di misura#	Valore Limite (b)
CPSC-CH-E1001-8.1:2010	Piombo totale	mg/Kg	38,4	---	500
CPSC-CH-E1001-8.1:2010*	Cadmio totale	mg/Kg	19,3	---	100

Note e Abbreviazioni

< (inferiore al) limite quantificabilità LOQ del metodo - > (maggiore del) limite di determinazione della prova - s.s. sostanza secca - ND Nel calcolo della sommatoria indica che nessun valore è stato rilevato in concentrazione superiore al rispettivo LOQ - * Prova non accreditata da ACCREDIA - ** Prova eseguita in subappalto - # Incertezza tipo estesa, i.c. probabilità 95% k=2 - Ls: Incertezza Limite Superiore - Li: Incertezza Limite Inferiore - se --- non indicata su richiesta del cliente o il valore rilevato è < LOQ. - L'incertezza indicata si riferisce alla sola prova analitica - Il laboratorio ha valutato, ove applicabile, il fattore di recupero per ogni parametro ricercato. La correzione non è stata applicata ai risultati riportati ma può essere comunicata al cliente su richiesta - Il valore limite cogente, ove riportato, è indicato come superato (evidenziato in grassetto) se il valore rilevato è maggiore di esso senza considerare l'incertezza di misura - L'indicazione dello stabilimento e la descrizione del campione sono informazioni ricevute dal cliente.

Il presente documento è riservato al cliente. Il laboratorio è tenuto a fornirne copia a terzi solo se richiesta per iscritto dal cliente, per legge o per disposizione giudiziaria. - I risultati sopra indicati si riferiscono unicamente al campione sottoposto a prova. I campioni non deperibili sono conservati per 20 giorni da fine analisi. La documentazione cartacea viene conservata per quattro anni. Marchio o riferimento all'accreditamento non implicano approvazione di prodotto da parte di ACCREDIA o del laboratorio stesso né accettazione di responsabilità di ACCREDIA per il risultato delle prove. L'elenco completo delle prove accreditate è disponibile sul sito www.accredia.it

(b) I valori limite si riferiscono a: REG. (CE) 1907_2006 (REACH) All. XVII e s.m.i.

Specificazioni: Third Party Testing Laboratory Accredited by US Consumer Product Safety Commission (CPSC)



Rif. MD01PG10-06

Cliente: **BIOETIC BIJOUX S.r.l.s**
Via delle Querce, 45
06083 - Bastia Umbra (PG)

Committente - **BIOETIC BIJOUX S.r.l.s**
Indirizzo di
Spedizione Via delle Querce, 45

RAPPORTO DI PROVA N° **03775-23**

EMESSO IL **30/03/2023**

Rif. Stabilimento o Impianto	-----					
Campione di	Bigiotteria in ottone galvanizzato		Descrizione	Orecchino elefante		
Campionamento eseguito da	CLIENTE		Doc. di accompagnamento	-----		Del
N° Accettazione	01844-13-23	del	23/03/2023	Data inizio e fine analisi	23/03/2023 - 30/03/2023	

Metodo di campionamento: Il laboratorio declina ogni responsabilità circa le modalità di campionamento e le informazioni ricevute dal cliente su natura e provenienza del campione. I risultati sotto indicati si riferiscono al campione sottoposto a prova così come ricevuto.

RISULTATI DI ANALISI DEL TEST DI CESSIONE

METODO DI PROVA	PARAMETRO RICERCATO	Unità di misura	Valori Rilevati ±incertezza#	LOQ (limite di quantificabilità)	Valore Limite (b)	Conforme
UNI EN 12472:2021 + UNI EN 1811:2015	Nichel ceduto - Campione A	µg/cm2/set	0,075±0,035	3,5 µg/l	0,2	SI
UNI EN 12472:2021 + UNI EN 1811:2015	Nichel ceduto - Campione B	µg/cm2/set	<0,055	3,5 µg/l	0,2	SI
UNI EN 12472:2021 + UNI EN 1811:2015	Nichel ceduto - Campione C	µg/cm2/set	0,057±0,026	3,5 µg/l	0,2	SI

Note e Abbreviazioni

In riferimento al par. 9.2.2 del metodo, a causa della incertezza di misura combinata per oggetti che non penetrano il corpo umano, l'articolo è ritenuto conforme al Valore Limite di 0,5 microg/cmq/sett se il Valore Rilevato è inferiore a 0,88 microg/cmq/sett. Per oggetti che penetrano il corpo umano, l'articolo è ritenuto conforme al Valore Limite di 0,2 microg/cmq/sett se il Valore Rilevato è inferiore a 0,35 microg/cmq/sett. Il risultato viene evidenziato in grassetto se il Valore Limite, come sopra definito, è superato senza considerare l'incertezza di misura.

< (inferiore al) limite di quantificabilità LOQ del metodo - * Prova non accreditata da ACCREDIA - # Incertezza tipo estesa, i.c. probabilità 95% k=2. Se --- non indicata su richiesta del cliente o il valore rilevato è < LOQ. - L'incertezza indicata si riferisce alla sola prova analitica - L'indicazione dello stabilimento e la descrizione del campione sono informazioni ricevute dal cliente.

Il presente documento è riservato al cliente. Il laboratorio è tenuto a fornirne copia a terzi solo se richiesta per iscritto dal cliente, per legge o per disposizione giudiziaria. - I risultati sopra indicati si riferiscono unicamente al campione sottoposto a prova. I campioni non deperibili sono conservati per 20 giorni da fine analisi. La documentazione cartacea viene conservata per quattro anni. Marchio o riferimento all'accreditamento non implicano approvazione di prodotto da parte di ACCREDIA o del laboratorio stesso nè accettazione di responsabilità di ACCREDIA per il risultato delle prove. L'elenco completo delle prove accreditate è disponibile sul sito www.accredia.it

Descrizione del campione: IM1: Orecchino - Articolo destinato a perforare il corpo umano
Forma: Vedi immagine IM1 spessore mm 0,50 Superficie esposta cmq 0,96
Volume della soluzione di test ml: 1,0

(b) Norma di riferimento: UNI EN 1811:2015

Nota: La prova è stata eseguita su 3 CAMPIONI

Specificazioni: Articolo ricoperto con un solo tipo di finitura superficiale, sottoposto per intero a simulazione di usura e corrosione secondo la norma UNI EN 12472:2021 ed alla determinazione del nichel rilasciato come articolo omogeneo - Rif. C.4.1.2 di UNI EN 1811:2015.

RISULTATI DI ANALISI

METODO DI PROVA	PARAMETRO RICERCATO	Unità di misura	Valori Rilevati	Incertezza di misura#	Valore Limite (b)
CPSC-CH-E1001-8.1:2010	Piombo totale	mg/Kg	47,1	---	500
CPSC-CH-E1001-8.1:2010*	Cadmio totale	mg/Kg	13,5	---	100

Note e Abbreviazioni

< (inferiore al) limite quantificabilità LOQ del metodo - > (maggiore del) limite di determinazione della prova - s.s. sostanza secca - ND Nel calcolo della sommatoria indica che nessun valore è stato rilevato in concentrazione superiore al rispettivo LOQ - * Prova non accreditata da ACCREDIA - ** Prova eseguita in subappalto - # Incertezza tipo estesa, i.c. probabilità 95% k=2 - Ls: Incertezza Limite Superiore - Li: Incertezza Limite Inferiore - se --- non indicata su richiesta del cliente o il valore rilevato è < LOQ. - L'incertezza indicata si riferisce alla sola prova analitica - Il laboratorio ha valutato, ove applicabile, il fattore di recupero per ogni parametro ricercato. La correzione non è stata applicata ai risultati riportati ma può essere comunicata al cliente su richiesta - Il valore limite cogente, ove riportato, è indicato come superato (evidenziato in grassetto) se il valore rilevato è maggiore di esso senza considerare l'incertezza di misura - L'indicazione dello stabilimento e la descrizione del campione sono informazioni ricevute dal cliente.

Il presente documento è riservato al cliente. Il laboratorio è tenuto a fornirne copia a terzi solo se richiesta per iscritto dal cliente, per legge o per disposizione giudiziaria. - I risultati sopra indicati si riferiscono unicamente al campione sottoposto a prova. I campioni non deperibili sono conservati per 20 giorni da fine analisi. La documentazione cartacea viene conservata per quattro anni. Marchio o riferimento all'accreditamento non implicano approvazione di prodotto da parte di ACCREDIA o del laboratorio stesso nè accettazione di responsabilità di ACCREDIA per il risultato delle prove. L'elenco completo delle prove accreditate è disponibile sul sito www.accredia.it

(b) I valori limite si riferiscono a: REG. (CE) 1907_2006 (REACH) All. XVII e s.m.i.

Specificazioni: Third Party Testing Laboratory Accredited by US Consumer Product Safety Commission (CPSC)

Per questioni di spazio e privacy i test mostrano dati parziali, si possono richiedere maggiori informazioni o documentazione all'azienda.



ANALISI CHIMICHE,
MICROBIOLOGICHE,
TEST DI QUALITÀ
SUI MATERIALI

Quality System
UNI EN ISO 9001
UNI EN ISO 14001
Certified by Dasa Rögister



LAB N° 0416L

Rif. MD01PG10-06

Cliente: **BIOETIC BIJOUX S.r.l.s**
Via delle Querce, 45
06083 - Bastia Umbra (PG)

Committente - **BIOETIC BIJOUX S.r.l.s**
Indirizzo di **Via delle Querce, 45**
Spedizione

RAPPORTO DI PROVA N° **03771-23**

EMESSO IL **30/03/2023**

Rif. Stabilimento o Impianto	-----					
Campione di	Bigiotteria in ottone galvanizzato		Descrizione	Campanella dorata		
Campionamento eseguito da	CLIENTE		Doc. di accompagnamento	-----		Del -----
N° Accettazione	01844-05-23	del	23/03/2023	Data inizio e fine analisi	23/03/2023 - 30/03/2023	

Metodo di campionamento: Il laboratorio declina ogni responsabilità circa le modalità di campionamento e le informazioni ricevute dal cliente su natura e provenienza del campione. I risultati sotto indicati si riferiscono al campione sottoposto a prova così come ricevuto.

RISULTATI DI ANALISI DEL TEST DI CESSIONE

METODO DI PROVA	PARAMETRO RICERCATO	Unità di misura	Valori Rilevati ±incertezza#	LOQ (limite di quantificabilità)	Valore Limite (b)	Conforme
UNI EN 12472:2021 + UNI EN 1811:2015	Nichel ceduto - Campione A	µg/cm2/set	<0,017	3,5 µg/l	0,2	SI
UNI EN 12472:2021 + UNI EN 1811:2015	Nichel ceduto - Campione B	µg/cm2/set	<0,017	3,5 µg/l	0,2	SI

Note e Abbreviazioni

In riferimento al par. 9.2.2 del metodo, a causa della incertezza di misura combinata per oggetti che non penetrano il corpo umano, l'articolo è ritenuto conforme al Valore Limite di 0,5 microg/cmq/sett se il Valore Rilevato è inferiore a 0,88 microg/cmq/sett. Per oggetti che penetrano il corpo umano, l'articolo è ritenuto conforme al Valore Limite di 0,2 microg/cmq/sett se il Valore Rilevato è inferiore a 0,35 microg/cmq/sett. Il risultato viene evidenziato in grassetto se il Valore Limite, come sopra definito, è superato senza considerare l'incertezza di misura.

< (inferiore al) limite di quantificabilità LOQ del metodo - * Prova non accreditata da ACCREDIA - # Incertezza tipo estesa, i.c. probabilità 95% k=2. Se --- non indicata su richiesta del cliente o il valore rilevato è < LOQ.- L'incertezza indicata si riferisce alla sola prova analitica - L'indicazione dello stabilimento e la descrizione del campione sono informazioni ricevute dal cliente.

Il presente documento è riservato al cliente. Il laboratorio è tenuto a fornirne copia a terzi solo se richiesta per iscritto dal cliente, per legge o per disposizione giudiziaria. - I risultati sopra indicati si riferiscono unicamente al campione sottoposto a prova. I campioni non deperibili sono conservati per 20 giorni da fine analisi. La documentazione cartacea viene conservata per quattro anni. Marchio o riferimento all'accreditamento non implicano approvazione di prodotto da parte di ACCREDIA o del laboratorio stesso né accettazione di responsabilità di ACCREDIA per il risultato delle prove. L'elenco completo delle prove accreditate è disponibile sul sito www.accredia.it

Descrizione del campione: IM1: Orecchino - Articolo destinato a perforare il corpo umano
Forma: Vedi immagine IM1 spessore mm 1,50 Superficie esposta cmq 4,18
Volume della soluzione di test ml: 4,0

(b) Norma di riferimento: UNI EN 1811:2015

Nota: La prova è stata eseguita su 2 campioni (A e B) su richiesta del cliente

Specificazioni: Articolo ricoperto con un solo tipo di finitura superficiale, sottoposto per intero a simulazione di usura e corrosione secondo la norma UNI EN 12472:2021 ed alla determinazione del nichel rilasciato come articolo omogeneo - Rif. C.4.1.2 di UNI EN 1811:2015.

RISULTATI DI ANALISI

METODO DI PROVA	PARAMETRO RICERCATO	Unità di misura	Valori Rilevati	incertezza di misura#	Valore Limite (b)
CPSC-CH-E1001-8.1:2010	Piombo totale	mg/Kg	31,5	---	500
CPSC-CH-E1001-8.1:2010*	Cadmio totale	mg/Kg	11,0	---	100

Note e Abbreviazioni

< (inferiore al) limite quantificabilità LOQ del metodo - > (maggiore del) limite di determinazione della prova - s.s. sostanza secca - ND Nel calcolo della sommatoria indica che nessun valore è stato rilevato in concentrazione superiore al rispettivo LOQ - * Prova non accreditata da ACCREDIA - ** Prova eseguita in subappalto - # Incertezza tipo estesa, i.c. probabilità 95% k=2 - Ls: Incertezza Limite Superiore - Li: Incertezza Limite Inferiore - se --- non indicata su richiesta del cliente o il valore rilevato è < LOQ. - L'incertezza indicata si riferisce alla sola prova analitica - Il laboratorio ha valutato, ove applicabile, il fattore di recupero per ogni parametro ricercato. La correzione non è stata applicata ai risultati riportati ma può essere comunicata al cliente su richiesta - Il valore limite cogente, ove riportato, è indicato come superato (evidenziato in grassetto) se il valore rilevato è maggiore di esso senza considerare l'incertezza di misura - L'indicazione dello stabilimento e la descrizione del campione sono informazioni ricevute dal cliente.

Il presente documento è riservato al cliente. Il laboratorio è tenuto a fornirne copia a terzi solo se richiesta per iscritto dal cliente, per legge o per disposizione giudiziaria. - I risultati sopra indicati si riferiscono unicamente al campione sottoposto a prova. I campioni non deperibili sono conservati per 20 giorni da fine analisi. La documentazione cartacea viene conservata per quattro anni. Marchio o riferimento all'accreditamento non implicano approvazione di prodotto da parte di ACCREDIA o del laboratorio stesso né accettazione di responsabilità di ACCREDIA per il risultato delle prove. L'elenco completo delle prove accreditate è disponibile sul sito www.accredia.it

(b) I valori limite si riferiscono a: REG. (CE) 1907_2006 (REACH) All. XVII e s.m.i.

Specificazioni: Third Party Testing Laboratory Accredited by US Consumer Product Safety Commission (CPSC)

Per questioni di spazio e privacy i test mostrano dati parziali, si possono richiedere maggiori informazioni o documentazione all'azienda.



©2024 FARMA BIJOUX All rights reserved
Il marchio Farma Bijoux è registrato da Rossi Italia srls.

Questo catalogo è ad uso esclusivo del rappresentante o
del distributore autorizzato Farma Bijoux®.

www.farmabijoux.com



FARMABIJOUX.COM



FARMA
bijoux

ROSSI ITALIA SRLS
Via delle Querce 45
06083 Bastia Umbra, PG

info@rossi-italia.com
farmabijoux.com

Le informazioni e le immagini contenute in questo catalogo sono inserite al solo scopo illustrativo, possono subire variazioni. L'utilizzo è riservato solo a persone e aziende autorizzate.

